



Politeama GENOVESE

STAGIONE TEATRALE '96/'97

11 OTTOBRE
12 OTTOBRE
15 OTTOBRE
20 OTTOBRE
22 OTTOBRE
27 OTTOBRE
29 OTTOBRE
3 NOVEMBRE
5 NOVEMBRE
10 NOVEMBRE
12 NOVEMBRE
13 NOVEMBRE
15 NOVEMBRE
24 NOVEMBRE
26 NOVEMBRE
1 DICEMBRE
6 DICEMBRE
7 DICEMBRE
13 DICEMBRE
6 GENNAIO
9 GENNAIO
12 GENNAIO
14 GENNAIO
16 GENNAIO
17 GENNAIO
26 GENNAIO
28 GENNAIO
2 FEBBRAIO

CONCERTO presenta
PAOLO CONTE IN CONCERTO

FUORI ABBONAMENTO
TEATRO SMERALDO presenta
AN EXPERIMENT IN MODERN MUSIC RAPSODY IN BLUE
di George Gershwin direttore d'orchestra MAURICE PERSS
FUORI ABBONAMENTO

DIANA OR. I. S. presenta
CARLO GIUFFRÈ NON TI PAGO
di Eduardo De Filippo regia CARLO GIUFFRÈ

LA COOPERATIVA TEATRO PER L'EUROPA presenta
MAURIZIO MICHELI **BENEDICTA BOCCOLI** **BUONANOTTE BETTINA**
con ALDO RALLI e la partecipazione di MIRANDA MARTINO di Carlini e Giovannini regia GIANNI FENZI

ALESSANDRO GIGLIO presenta
VALERIA MARINI **DUILIO DEL PRETE** **STEFANO SANTOSPAGO** **NATA IERI**
di Carson Kress regia GIUSEPPE PATRONI GRIFFI

COMPAGNIA "PAOLO POLI" presenta
PAOLO POLI **PINO STRABIOLI** **I VIAGGI DI GULLIVER**
di Ida Omboni e Paolo Poli da Jonathan Swift regia PAOLO POLI

CENTRO STUDI COREOGRAFICI SAN CALIMERO presenta
ORIELLA DORELLA **LA MARCHESA VON... O**
di Heinrich Von Kleist regia VITTORIO BIAGI

FOX & GOULD PRODUZIONI presenta
NANCY BRILLI **MARGARET MAZZANTINI** **MANOLA**
di Margaret Mazzantini regia SERGIO CASTELLITTO

CARINER + GIOVANNINI - MUSIC 2 presentano
GIANFRANCO JANNUZZO **C'È UN UOMO IN MEZZO AL MARE**
di Gianfranco Januzzo collaborazione a testo e regia di PINO QUARTULLO

ENTE TEATRO DI MESSINA - TEATRO DELLA MUNIZIONE presentano
JESUS CHRIST SUPERSTAR
di Andrew Lloyd Webber + Tim Rice regia MASSIMO PIPARO

LA COMPAGNIA GOLIARDICA M. BAISTROCCHI presenta
LA COMPAGNIA M. BAISTROCCHI **SE NE DICONO TANTE...**
di P. E. C. regia PIERO ROSSI
FUORI ABBONAMENTO

LA PREMIATA DITTA PRODUZIONI presenta
LA PREMIATA DITTA SOAP
di Cufoli, Draghetti, Foschi, Insegno, Valitutti regia CUGLIELMO FERRO

TEATRO MUSEUM presenta
FRANCA VALERI **SORELLE, MASOIE DUE**

PLEXUS 1 presenta
MASSIMO DAPPORTO **BENEDETTA BUCCELLATO** **IL PRIGIONIERO DELLA SECONDA STRADA**
con VIRGILIO ZERNITZ, SILVANA DE SANTIS, LU BIANCHI di Neil Simon, regia TONINO PULCI

SOCIETÀ PER ATTORI - COOPERATIVA ARGOT presentano
ALESSANDRO GASSMANN **GIANMARCO TOGNAZZI** **TESTIMONI**
scritto e diretto da ANGELO LONGONI

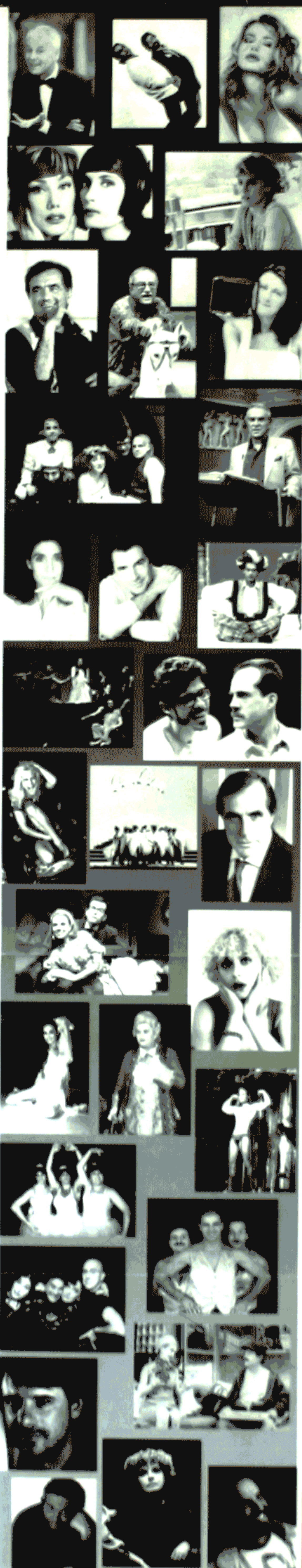

TEATRO DELL'ARCHIVOLTO presenta
I BRONCOVIZ **AMLIETO IL PRINCIPE NON SI SPOSA**
di Stefano Benni regia GIORGIO GALLIONE

FOX & GOULD PRODUZIONI presenta
ZUZZURRO E GASPARE **HEATHER PARISI** **NON DISTURBARE**
di Ron Clark e Sam Bobrick regia MARCO MATTOLINI

TEATRO CARCANO presenta
NINO MANFREDI **LIA TANZI** **GENTE DI FACILI COSTUMI**
di Nino Manfredi e Nino Martini regia NINO MANFREDI

A. G. DI. presenta
ALDO, GIOVANNI E GIACOMO **I CORTI**
di Aldo, Giovanni e Giacomo scritta con Geno e Michele regia ARTURO BRACCHETTI

A. G. DI. presenta
ANGELA FINOCCHIARO **LA STANZA DEI FIORI DI CHINA**
di Giancarlo Cabella regia RUGGERO CARA

FASCINO P.C.T. - FOX & GOULD PRODUZIONI presentano
GIOBBE COVATTA **RICKY TOGNAZZI** **ART**
di Yasmina Reza

FASCINO P.C.T. presenta
MARGHERITA BUY **LUCA ZINGARETTI** **SEPARAZIONE**
di Tom Kempinski regia PATRICK ROSSI CASTALDI

PLEXUS 1 e GICA presentano
ANNA PROCLEMER **GIORGIO ALBERTAZZI** **LA LUNA SU BUFFALO**
di Ron Ludwig

ITC IDEE DI TEATRO CONTEMPORANEO presenta
GENE GNOCCHI **ERRATA CORRIGE**
di Gene Gnocchi e Marco Pisani regia GIORGIO GALLIONE

TEATRO ELISBO - PLEXUS 1 presentano
TULLIO SOLENGHI **ANNA MARCHESINI** **DUE DI NOI TRE COPPIE IN DELIRIO**
di Michael Frayn regia MARCO MATTOLINI

TEATRO SMERALDO - LONDON MUSIC THEATRE presentano
THE ROCKY HORROR SHOW
di Richard O'Brien

A. G. DI. presenta
BEBO STORTI **NUOVO SPETTACOLO**

TEATRO DELLA MUNIZIONE presenta
EVITA
di Andrew Lloyd Webber + Tim Rice regia MASSIMO PIPARO

IL GRUPPO GOLIARDICO GENOVESE presenta
PARADISE FOLLIES! **UNA FESTA DELL'ALTRO MONDO**
regia GIORGIO FERRARI

FUORI ABBONAMENTO

4 FEBBRAIO
9 FEBBRAIO
11 FEBBRAIO
16 FEBBRAIO
18 FEBBRAIO
23 FEBBRAIO
25 FEBBRAIO
26 FEBBRAIO
27 FEBBRAIO
2 MARZO
4 MARZO
9 MARZO
11 MARZO
16 MARZO
18 MARZO
23 MARZO
25 MARZO
27 MARZO
3 APRILE
13 APRILE
15 APRILE
20 APRILE
2 APRILE
23 APRILE
6 MAGGIO
11 MAGGIO
14 MAGGIO
18 MAGGIO

A PARTIRE DA MERCOLEDÌ 25 SETTEMBRE SARÀ POSSIBILE ACQUISTARE I BIGLIETTI PER TUTTE LE RECITE DELLA STAGIONE 96/97